



**Rider técnico**  
**Centro Cultural**  
**Florencio Sánchez**



## EQUIPAMIENTO MULTIMEDIA

### Dispositivos de video

- Reproductor de DVD y CD - EUROCOM MODEL 3306
- Reproductor DVD Blu-ray (™) 3D / DVD player SAMSUNG
- Proyector MAXELL 6000 lumens MP-WX 5603
- Proyector HITACHI CP- X2011 3.500 Lumens

### Pantallas

- Pantalla Proyección con trípode 2m x 2m
- Pantalla estructural para proyección frontal, 210"  
Dimensiones: 4.20m x 3.15m aprox. Formato: 4:3

## EQUIPO DE SONIDO

### Consola

- MIDAS M32  
32 canales in  
Ubicada en el eje de la platea y al fondo de la misma
- Yamaha Model GF16 12  
Usos: Traspunte

### Computadora

Reproducción de sonido grabado en formato WAV o MP3

### Monitores y bocinas

- Sala: Yamaha S115V (4)
- Sistema de monitores de escena: Yamaha SM15V (2)
- Monitores de piso: Yamaha SM12V (2)
- Manguera Horizon Stage S16/4 20 mts. (1)
- Manguera 8in 8 mts. (2)
- Manguera 8in 15 mts (1)



## Cables, micrófonos y potencias

- Cables Xlr (24)
- Cables Plug (2)
- Yamaha PS 2500
- Yamaha PS 3200
- Yamaha PS 5000
- Caja directa Rex Box PR (4)
- Micrófonos Shure SM 57 (11)
- Micrófonos Shure SM 58 (13)
- Micrófono Shure Beta 52
- Behringer C2 (2)
- Micrófo inalámbrico Shure PGX4
- Pie de micrófono Hércules (12)
- Pinza clamp para cuerpo de batería (6)
- Parlante Autopotenciado CLX

## EQUIPO DE ILUMINACIÓN

### Consola

ETC Expression - Dmx Emphasis Control System

### Dimmer

Pack DMX Lite Puter DP5 DMX (4)

### Tachos de luces

- PC x 1000 w (11)
- PAR 64 x 1000 w (22)
- Elipsoidal ETC 750, 500 W 26° (10)
- PAR LED (14)
- PAR NEL o SURAR X 1000 w (10)
- FRESNELL X 1000 w (4)



## ESCENARIO

### Practicables

- Estructura de hierro de 0.60m de altura x 0.80m de ancho x 1.60m de largo (4)
- Estructura de hierro de 0.40m de altura x 0.80m de ancho x 1.60m de largo (3)
- Estructura de hierro de 0.20m de altura x 0.80m de ancho x 1.60m de largo
- Tapa de 0.80m de ancho x 1.60m de largo (4)

### Telonería

- Tramos de Americana de fondo 8m de altura x 6 m de ancho (2)
- Panorama blanco 8 m de altura x 12m de ancho
- Patas de escenario 8m de altura x 2.10m de ancho (10)
- Bambalina de escenario 8m de largo x 1.80m de ancho (2)
- Bambalina de boca 8m de altura X 1.60m de ancho

### MDF

- cubos de 43.5 cm de lado (4)
- prisma de base hexagonal de 26 cm de lado de base x 98 cm de alto
- prisma de 40 cm x 41 cm de base por x 98 cm de alto
- prisma de 41 cm de lado de base x 99 cm de alto
- prisma de 25,5 cm de lado de base x 99 de alto
- prisma de 39 cm x 44 cm de base x 70 cm de alto
- prisma de 56 cm x 64cm de base x 100 cm de alto

### Medidas escenario

- Altura a la bambalina de boca 5 m
- Ancho de la boca 9.10 m
- Profundidad del escenario 10 m

# PLANTA DE DISTRIBUCIÓN DE LUMINARIAS Y PARRILLA

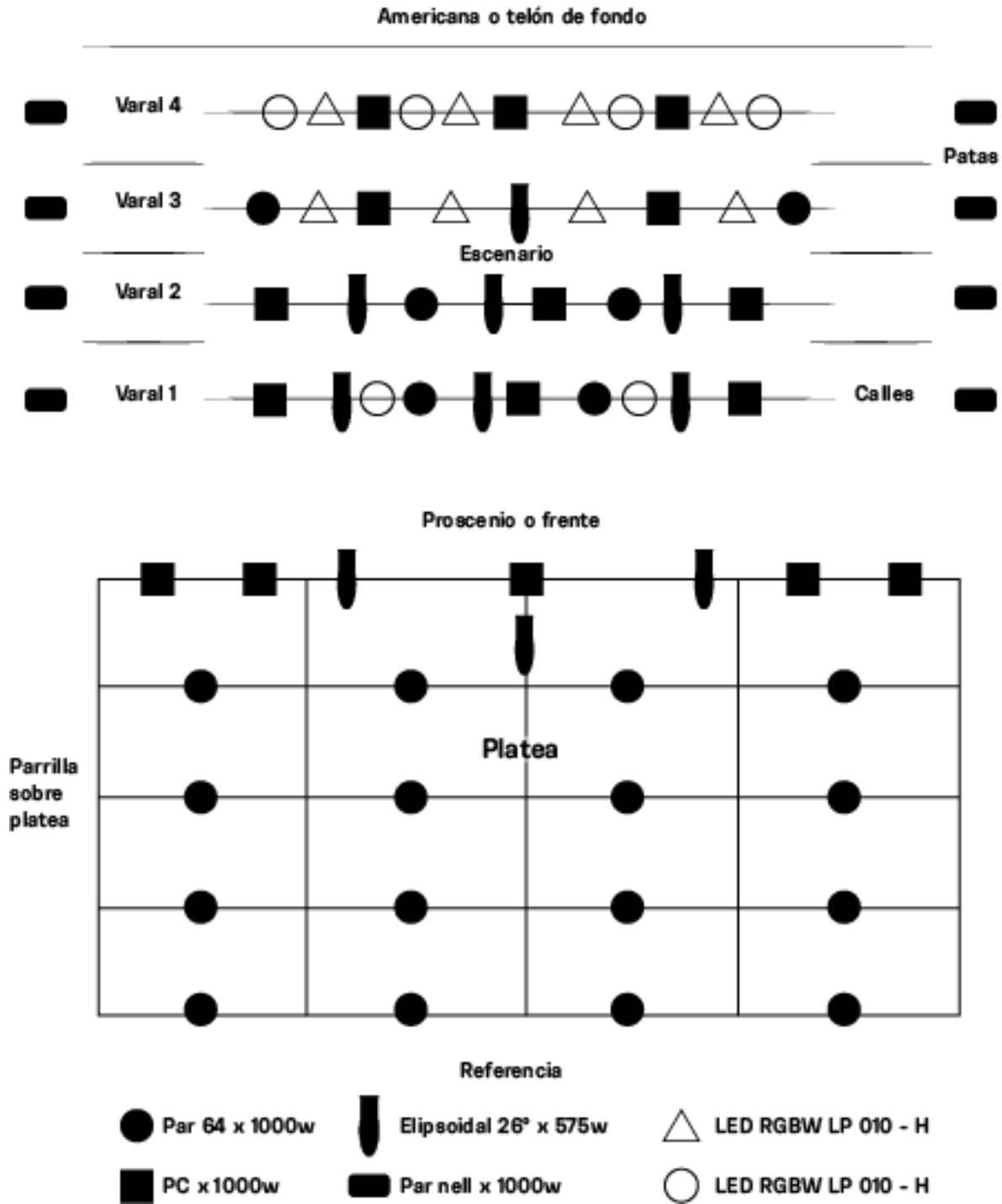



# PLANTA

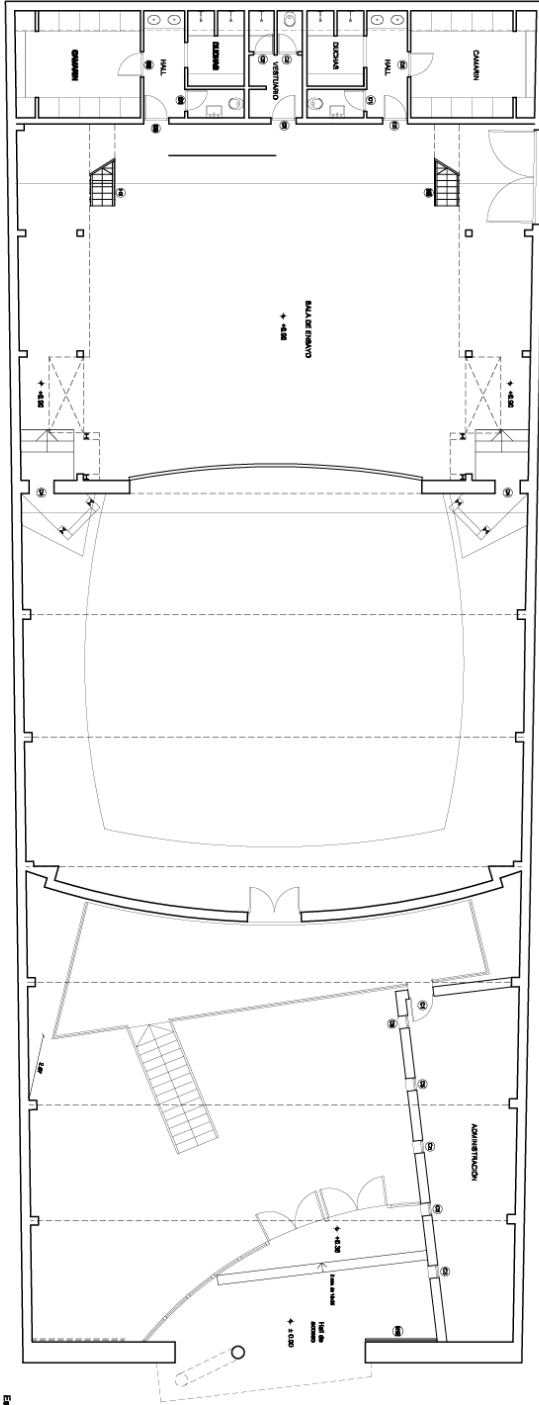

Fig. 1.100



# CORTE

